

## Renouvellement d'un forfait de données prépayé sur un appareil de diagnostic fonctionnant sous SMX<sup>®</sup>

Ce document contient des instructions pour renouveler un forfait de données prépayé en utilisant ScanBay. Les clients peuvent renouveler leur forfait 90 jours avant la date d'expiration de leur forfait initial; le nouveau plan ne prendra effet que lorsque le forfait initial aura expiré. Ces instructions s'appliquent UNIQUEMENT aux appareils de diagnostic Snap-on fonctionnant sous le système d'exploitation SMX avec Diagnostic intelligent.

Veillez à ce que votre client ne soit jamais privé de données et de couverture des véhicules dont il a besoin pour effectuer efficacement et rapidement son travail

**Remarque :** *Étant donné que ces instructions sont destinées à de nombreux marchés, elles peuvent s'appliquer à d'autres appareils de diagnostic qui ne sont pas indiqués. Toutes les images et illustrations utilisées dans ce document ne sont que des exemples et sont fournies à titre de référence seulement.*

**IMPORTANT :** *L'appareil de diagnostic doit être branché à une source de courant c.a. pendant les procédures.*

### Renouvellement d'un forfait de données



#### Instructions:

1. Sélectionnez **ScanBay** dans votre système de vente Chrome (Figure-1).

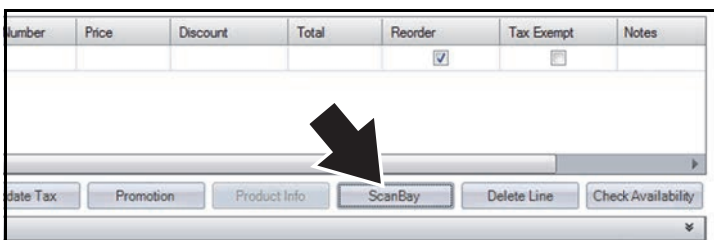

Figure-1

2. Sélectionnez " **All Other Diagnostic Families/ Products** ", puis **Next** (Figure-2).

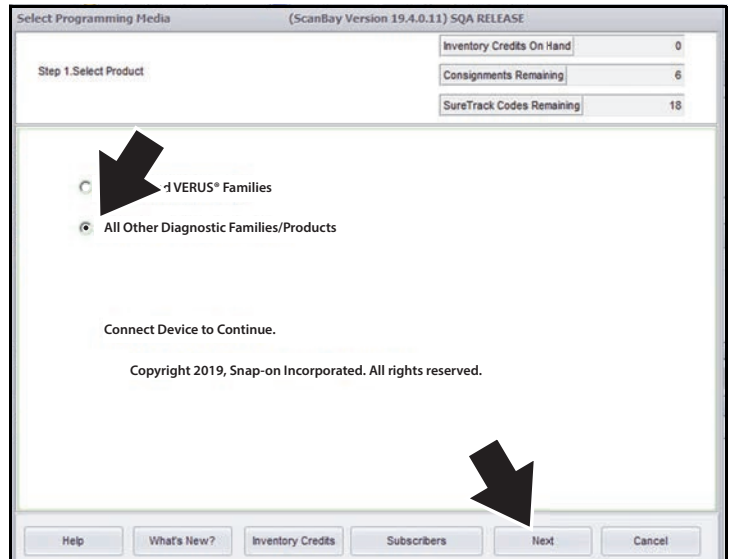

Figure-2

3. Démarrez l'appareil de diagnostic du client, puis, à partir de la page d'accueil, sélectionnez **Tools**, puis **Connect-to-PC**.
4. Branchez un câble USB entre l'outil et votre ordinateur portable sur lequel l'application Chrome est installé.
5. Après la détection de l'appareil par votre ordinateur portable, le message " completed " (terminé) s'affiche. Sélectionnez **Next** (Figure-3).

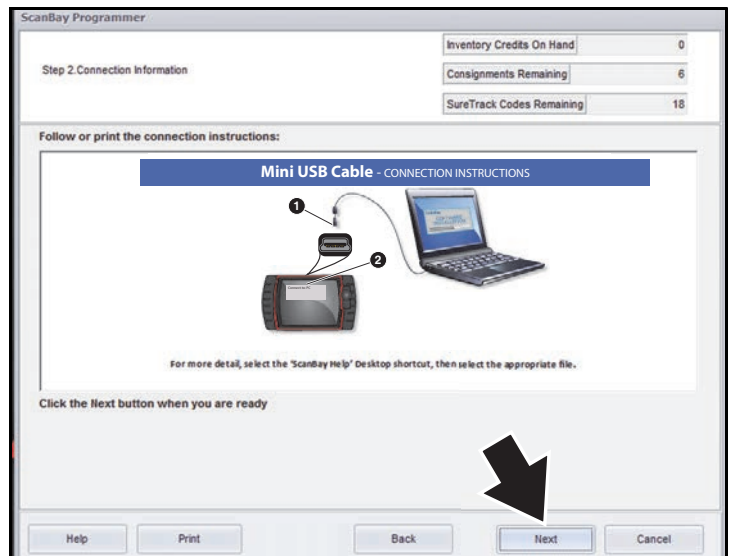

Figure-3

6. Sélectionnez **Next** pour consulter la liste des logiciels admissibles (Figure-4).

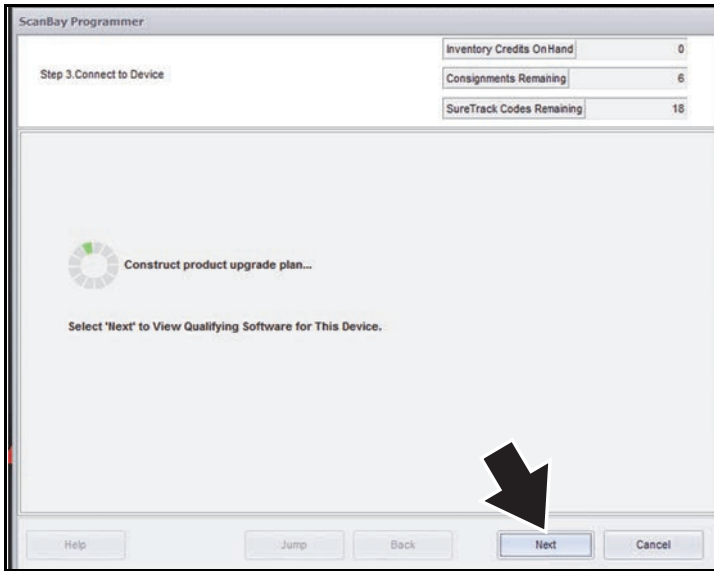

Figure-4

7. Sélectionnez " **Activate or Upgrade Customer Unit** ", puis **Next** (Figure-5).

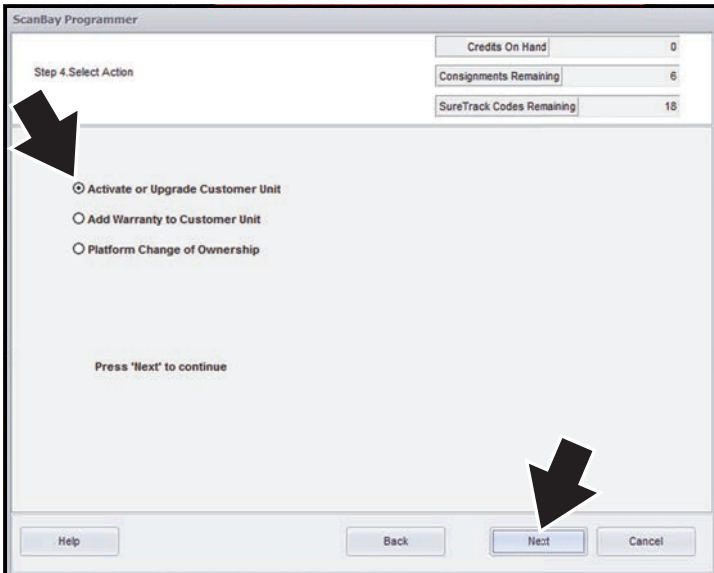

Figure-5

8. Sélectionnez " **Renew Prepaid Plan** " (Figure-6).  
 9. Modifiez le prix au besoin dans la case (Figure-6), puis sélectionnez **Next**.

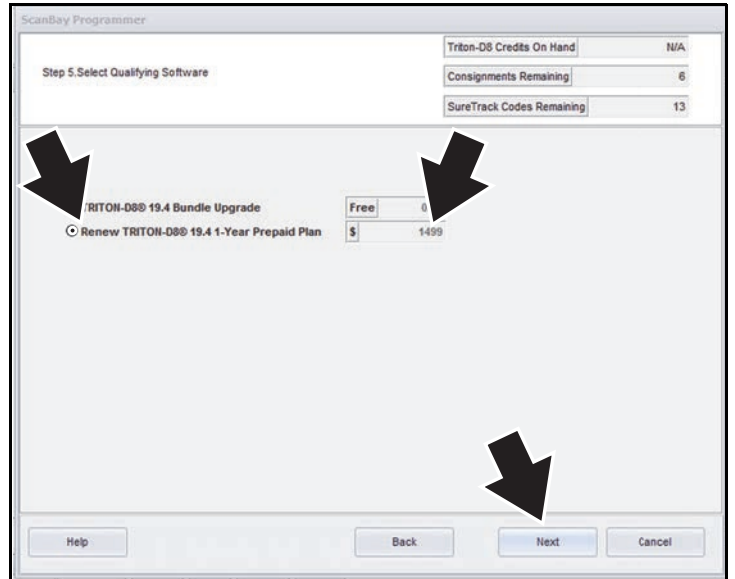

Figure-6

10. Passez les données en revue et confirmez la mise à niveau, puis sélectionnez **Next**. (Figure-7).

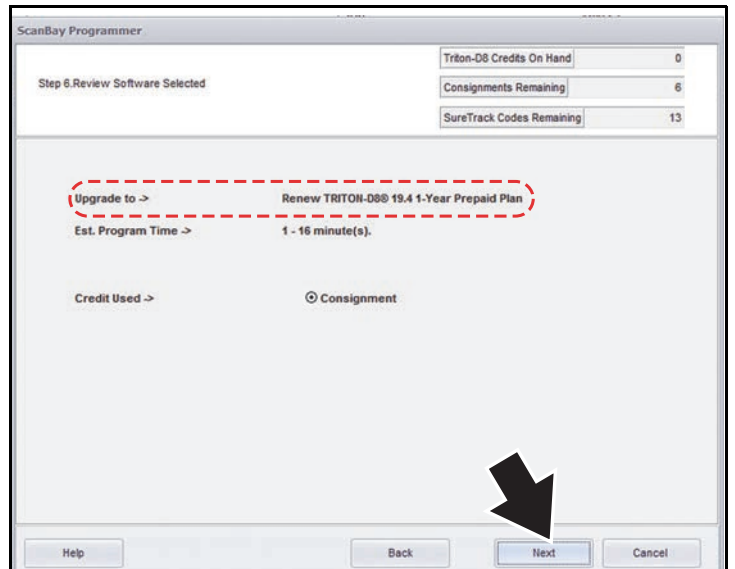

Figure-7

11. Passez en revue et confirmez les détails du renouvellement du forfait de données, puis sélectionnez **Next** (Figure-8).

ScanBay Programmer

Step 7. Review Price

Triton-D8 Credits On Hand	0
Consignments Remaining	6
SureTrack Codes Remaining	13

Upgrade to -> Renew TRITON-D80 19.4 1-Year Prepaid Plan

Est. Program Time -> 1 - 16 minute(s)

Credit Used -> Consignment

Customer Price -> \$ 1499.00

SureTrack® and SureTrack Community is included with current upgrade

SureTrack® is available when platform is using the most current software version. Find access code on customer invoice. Usage instructions available in platform User Manual.

Help Back Next Cancel

Figure-8

12. Passez en revue et confirmez les renseignements sur le client, puis sélectionnez **Next** (Figure-9).

ScanBay Programmer

Step 8. Review Customer Info

Credits On Hand	0
Consignments Remaining	6
SureTrack Codes Remaining	18

Please review the customer information below as it will be used for Software Product Registration, and Future Diagnostics Platform Installation Reports for you, the Franchisee.

Customer:

* First Name:	ScanBay	* City:	Lincolnshire
* Last Name:	BravoThree	* Zip Code:	60069
* Address 1:	420 Barclay Blvd	Email:	
Address 2:		* Phone:	1111111111
Address 3:		(* - Required Field)	

Help View Privacy Policy Back Next Cancel

Figure-9

13. Le processus de renouvellement du forfait prépayé est terminé. Sélectionnez **Finish** pour quitter l'interface et revenir à Chrome (Figure-10).

ScanBay Programmer

Step 9. Complete!

Credits On Hand	0
Consignments Remaining	6
SureTrack Codes Remaining	18

Process Completed. Select "Finish" to return to Sales System.

REMINDER: Print "What's New" to show customers their coverage value!

Help What's New? Back Next Finish

Figure-10